



KOMPLEKSOWE INSTALACJE FOTOWOLTAICZNE NA CARPORTACH

OFERTA DLA BIZNESU



WWW.CARPORTEO.PL



Co oferujemy?

- ✔ Kompleksową usługę instalacji **już od 3 900 netto / 1KW ***
- ✔ Profesjonalne doradztwo w doborze optymalnego rozwiązania
- ✔ Największy wybór konstrukcji carportów fotowoltaicznych w Polsce

Dlaczego warto?

- ✔ Inwestycja 2 w 1 – instalacja fotowoltaiczna + zadaszone miejsca parkingowe
- ✔ Optymalizacja przestrzeni
- ✔ Praktyczne zagospodarowanie terenu
- ✔ Energia odnawialna na potrzeby autokonsumpcji lub jako stacje ładowania pojazdów elektrycznych

*** Oferta cenowa za 1 KW dotyczy instalacji o mocy 50 KW i zawiera:**

- certyfikowaną konstrukcję wykonaną ze stali ocynkowanej ogniowo
- kompletną instalację fotowoltaiczną – moduły, falownik, zabezpieczenia AC / DC
- kompleksową usługę montażu na przygotowanym fundamencie

Oferta nie zawiera prac ziemnych:

- fundamentów (dostarczamy gotowe projekty)
- trasy kablowej (wycena indywidualna)

CARPORTY STANDARD



CARPORT ECO

Ekonomiczna wersja instalacji PV na carportach dedykowanych samochodom osobowym, zawierająca wszystkie niezbędne elementy kompleksowej usługi montażu.



CARPORT BASIC

To rozwiązanie zawiera system uszczelniający dach – praktyczna funkcjonalność dająca pełen komfort codziennego użytkowania.



CARPORT PREMIUM

To CARPORT STANDARD wzbogacony dodatkowo o usługę malowania proszkowego na dowolny kolor z palety RAL.

5 modeli do wyboru:



**Cena instalacji 50 KW
od 195 000 netto
(3 900 netto / 1KW)**

CARPORTY BUS



CARPORT ECO

Ekonomiczna instalacja PV na podwyższonych carportach dostosowanych do parkowania busów.

CARPORT BASIC

CARPORT BUS BASIC zawiera system uszczelniający dach – praktyczne i funkcjonalne rozwiązanie dające pełen komfort codziennego użytkowania.

CARPORT PREMIUM

To wersja instalacji PV na carportach typu BUS zawierających system uszczelniający dach oraz malowanie proszkowe na dowolny kolor z palety RAL.

3 modele do wyboru:



**Cena instalacji 50 KW
od 205 000 netto
(4 100 netto / 1KW)**

CARPORTY STANDARD

| | CARPORT ECO | CARPORT BASIC | CARPORT PREMIUM |
|--|--------------------------|--------------------------|--------------------------|
| LICZBA SEGMENTÓW | 6 | 6 | 6 |
| LICZBA MIEJSC PARKINGOWYCH | 12 | 12 | 12 |
| KĄT NACHYLENIA DACHU | 10 st. | 10 st. | 10 st. |
| DŁUGOŚĆ KONSTRUKCJI | 35 mb | 35 mb | 35 mb |
| ROZSTAWY MIĘDZY PODPORAMI | 5,7 m | 5,7 m | 5,7 m |
| GŁĘBOKOŚĆ ZADASZENIA | 6,9 m | 6,9 m | 6,9 m |
| WYSOKOŚĆ NIŻSZA | ok. 2,2 m | ok. 2,2 m | ok. 2,2 m |
| WYSOKOŚĆ WYŻSZA | ok. 3,2 m | ok. 3,2 m | ok. 3,2 m |
| MOC INSTALACJI | 50 KW | 50 KW | 50 KW |
| LICZBA MODUŁÓW O WYMIARACH 1134 X 2278 MM | 90 | 90 | 90 |
| FALOWNIK | ✓ | ✓ | ✓ |
| ZABEZPIECZENIE AC/DC | ✓ | ✓ | ✓ |
| PROJEKT KONSTRUKCJI + WSAD DO DOKUMENTACJI | ✓ | ✓ | ✓ |
| PROJEKT FUNDAMENTÓW | ✓ | ✓ | ✓ |
| USŁUGA MONTAŻU | ✓ | ✓ | ✓ |
| CERTYFIKATY / DEKLARACJE WŁAŚCIWOŚCI | ✓ | ✓ | ✓ |
| GWARANCJA NA KONSTRUKCJĘ | 15 lat | 15 lat | 15 lat |
| GWARANCJA NA POWŁOKĘ | 5 lat | 5 lat | 15 lat |
| GWARANCJA NA INSTALACJĘ | 5 lat | 5 lat | 5 lat |
| MATERIAŁ | stal ocynkowana ognioowo | stal ocynkowana ognioowo | stal ocynkowana ognioowo |
| LICZBA MODELI DO WYBORU | 5 | 5 | 5 |
| SYSTEM USZCZELNIAJĄCY DACH | ✗ | ✓ | ✓ |
| MALOWANIE PROSZKOWE | ✗ | ✗ | ✓ |
| CENA INSTALACJI 50KW | 195 000 PLN | 205 000 PLN | 225 000 PLN |
| CENA ZA 1KW | 3900 PLN | 4100 PLN | 4500 PLN |

+ trasa kablowa 120 PLN netto / mb

FUNDAMENTY PO STRONIE INWESTORA

CARPORTY BUS

| | CARPORT ECO | CARPORT BASIC | CARPORT PREMIUM |
|--|--------------------------|--------------------------|--------------------------|
| LICZBA SEGMENTÓW | 6 | 6 | 6 |
| LICZBA MIEJSC PARKINGOWYCH | 12 | 12 | 12 |
| KĄT NACHYLENIA DACHU | 10 st. | 10 st. | 10 st. |
| DŁUGOŚĆ KONSTRUKCJI | 35 mb | 35 mb | 35 mb |
| ROZSTAWY MIĘDZY PODPORAMI | 5,7 m | 5,7 m | 5,7 m |
| GŁĘBOKOŚĆ ZADASZENIA | 6,9 m | 6,9 m | 6,9 m |
| WYSOKOŚĆ NIŻSZA | ok. 2,9 m | ok. 2,9 m | ok. 2,9 m |
| WYSOKOŚĆ WYŻSZA | ok. 3,9 m | ok. 3,9 m | ok. 3,9 m |
| MOC INSTALACJI | 50 KW | 50 KW | 50 KW |
| LICZBA MODUŁÓW O WYMIARACH 1134 X 2278 MM | 90 | 90 | 90 |
| FALOWNIK | ✓ | ✓ | ✓ |
| ZABEZPIECZENIE AC/DC | ✓ | ✓ | ✓ |
| PROJEKT KONSTRUKCJI + WSAD DO DOKUMENTACJI | ✓ | ✓ | ✓ |
| PROJEKT FUNDAMENTÓW | ✓ | ✓ | ✓ |
| USŁUGA MONTAŻU | ✓ | ✓ | ✓ |
| CERTYFIKATY / DEKLARACJE WŁAŚCIWOŚCI | ✓ | ✓ | ✓ |
| GWARANCJA NA KONSTRUKCJĘ | 15 lat | 15 lat | 15 lat |
| GWARANCJA NA POWŁOKĘ | 5 lat | 5 lat | 15 lat |
| GWARANCJA NA INSTALACJĘ | 5 lat | 5 lat | 5 lat |
| MATERIAŁ | stal ocynkowana ognioowo | stal ocynkowana ognioowo | stal ocynkowana ognioowo |
| LICZBA MODELI DO WYBORU | 3 | 3 | 3 |
| SYSTEM USZCZELNIAJĄCY DACH | ✗ | ✓ | ✓ |
| MALOWANIE PROSZKOWE | ✗ | ✗ | ✓ |
| CENA INSTALACJI 50KW | 205 000 PLN | 215 000 PLN | 235 000 PLN |
| CENA ZA 1KW | 4100 PLN | 4300 PLN | 4700 PLN |

+ trasa kablowa 120 PLN netto / mb

FUNDAMENTY PO STRONIE INWESTORA

CARPORT LS - LARGE SCALE

wyceny indywidualne od 4500 PLN za Kw

CARPORTY LARGE-SCALE

Instalacje oparte na konstrukcjach dedykowanych parkingom wielkopowierzchniowym

- konstrukcje dwustronne typu T (południe)
- konstrukcje dwustronne typu Y (wschód - zachód)
- konstrukcje jednostronne typu L1 i L2 (wjazd od północy lub od południa)
- kąt nachylenia dachu: 10 st.
- liczba miejsc parkingowych: 2 lub 4 / segment
- rozstawy między podporami: 5 m
- głębokość zadaszenia: 5 - 7 m jednostronne / 10 - 12 m dwustronne

wyceny indywidualne

od 4 500 netto / 1 KW

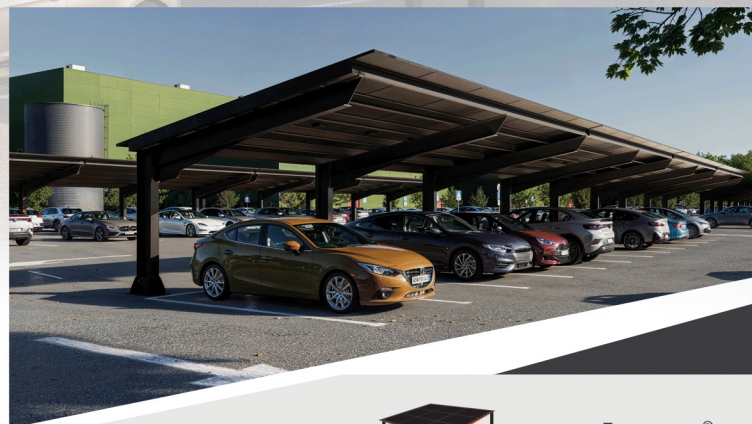

 **carporteo.pl**
COMPLEX

KONTAKT:

E-mail: kontakt@carporteo.pl

Mobile: +48 666 547 529